

Zgorzała, 09 marca 2023 r.

Sołtys i Rada Sołecka Zgorzały
solectwozgorzala@gmail.com

Wójt Gminy Lesznowola
p. Maria Jolanta Batycka-Wąsik
ul. Gminna 60
05-504 Lesznowola
email: wojt@lesznowola.pl

Wniosek

Dotyczy: nasadzenia zieleni wokół ronda, ul. Kukułki i ul. Wilgi w Zgorzale.

Szanowna Pani Wójt,

Na podstawie art 241 Kodeksu Postępowania Administracyjnego oraz art 63 Konstytucji RP, w imieniu Sołtysa i Rady Sołeckiej zwracam się do p. Wójt z wnioskiem o wykonanie przez podległe Pani instytucje gminne nasadzeń zieleni na terenach publicznych w sołectwie Zgorzała, w poniższych miejscach:

1. wokół ronda i na rondzie u zbiegu ul. Kieleckiej, Kukułki, Mieczyków, Jaskółki.
2. wzdłuż chodnika i miniskwerku na północ od ronda.
3. wzdłuż ulicy Kukułki na całej jej długości.
4. wzdłuż ulicy Wilgi na całej jej utwardzonej długości.

Potrzebę wykonania nasadzeń uzasadniamy następującymi faktami:

1. koniecznością dokończenia przebudowy skrzyżowania (wspomniane rondo) i fragmentu ulicy Kukułki, oddanych do użytku w czerwcu ubiegłego roku, poprzez ich udekorowanie nasadzeniami obiecany mieszkańcom przez wójta Wilusza podczas odbioru ronda w dn. 22 czerwca 2022 r.
2. brakiem uporządkowanej zieleni publicznej przy jedynych w nowej części sołectwa Zgorzała ulicach, szczególnie biorąc pod uwagę, że łączna liczba gminnych ulic w nowej części naszego sołectwa jest wyjątkowo niska (obecnie tylko Kukułki, Wilgi).
3. wyrażaną od dawna i powszechnie przez mieszkańców sołectwa potrzebą funkcjonowania w przyzwoitej i zadbanej okolicy, o czym wielokrotnie gminę informowaliśmy we wnioskach budżetowych.

W związku z niniejszym Wnioskiem, mieszkańcy przygotowali koncepcję wykonania nasadzeń, uwzględniającą istniejącą wzdłuż ulic infrastrukturę techniczną, szerokość i

długość pasów zieleni, a której to koncepcji szczegóły chętnie prześlemy wskazanym przez Panią wykonawcom prac.

Ad 1 i 2 - wokół ronda, na rondzie i na miniskwerku przy Lewiatanie pomiędzy ul. Kukułki i ul. Przepiórki - łączny obszar ok. 400 m² (kilkanaście klonów i szacunkowo 250-300 roślin)

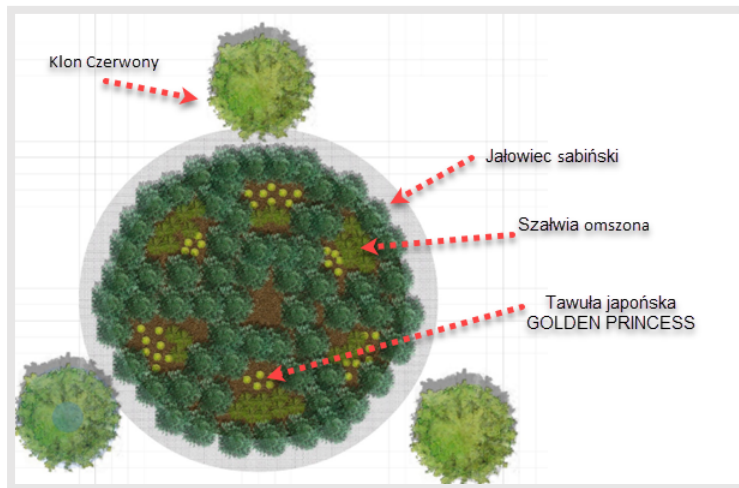

Ad 3 i 4 - wzdłuż ul. Kukułki i ul. Wilgi - łącznie ok. 400 m pasa o zmiennej szerokości 0,8 - 1,5 m, ok 250 roślin (pęcherznice, tawuły)



Z poważaniem,

Przemysław Abram
Przewodniczący Rady Sołeckiej